ID caso de prueba	CPF 001	Fecha	02/11/25	Ambiente	QA	Nivel de impacto	Alto
Función de negocio o módulo			Gestión de Usuarios				
Nombre caso de prueba			Registro de socio				

Evidencia

Paso 1: Ingresar URL de registro de socio.
Paso 2: Ingresar nombre completo válido.
Paso 3: Ingresar RUT válido y sin duplicidad.
Paso 4: Ingresar dirección y correo electrónico válido.
Paso 5: Hacer clic en el botón “Crear cuenta”.
Paso 6: Visualizar mensaje exitoso de “Registro exitoso”.

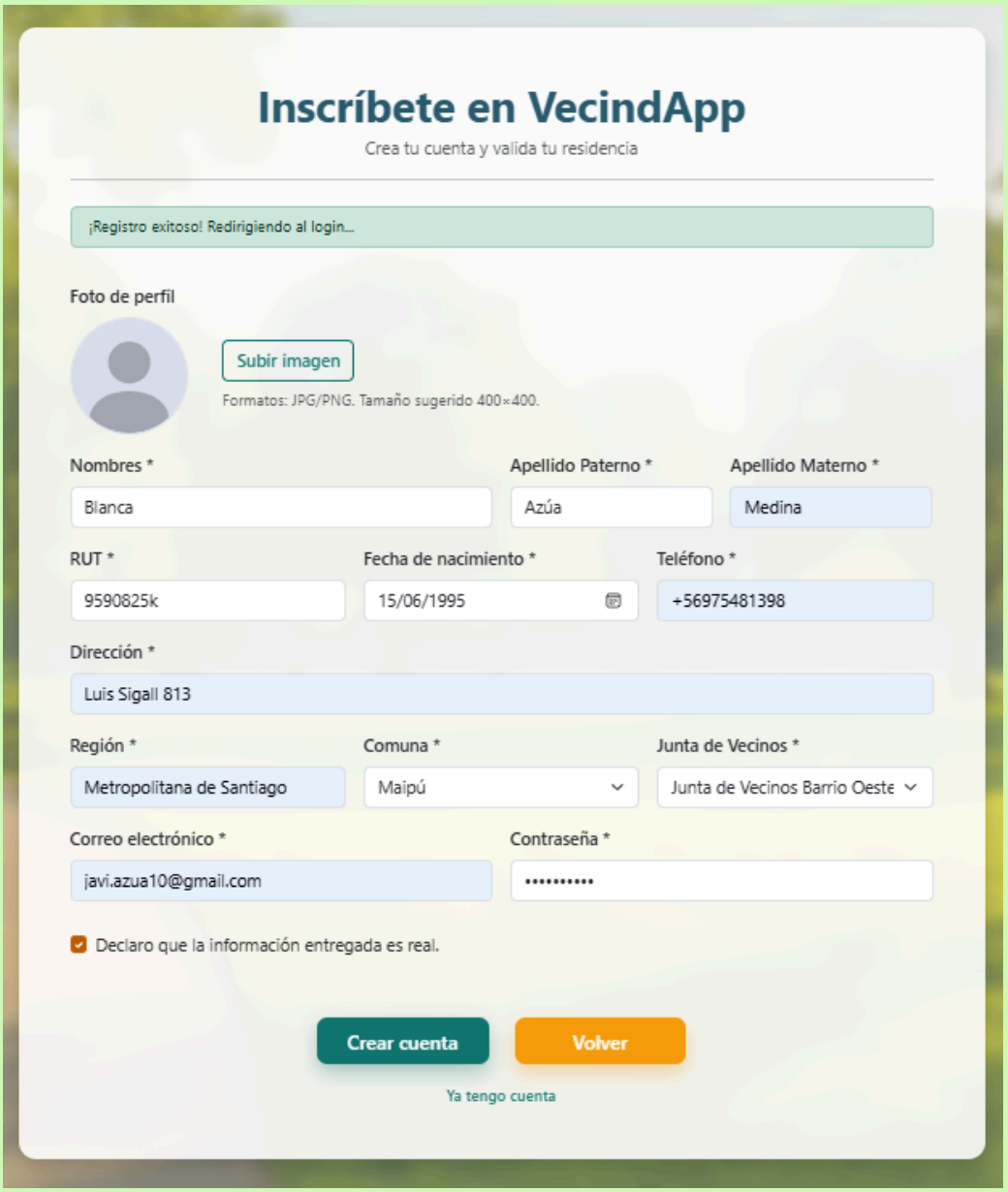

Tester o analista	Alex Mazuela
Estado de la prueba	Aprobado

ID caso de prueba	CPF 002	Fecha	02/11/25	Ambiente	QA	Nivel de impacto	Alto
Función de negocio o módulo			Gestión de Usuarios				
Nombre caso de prueba			Validación formulario de registro de vecino				

Evidencia

Paso 1: Acceder a la plataforma y seleccionar la opción **"Registrarse"**.
Paso 2: Visualizar el formulario de registro con los campos.
Paso 3: Dejar todos los campos vacíos y presionar **"Crear cuenta"**.
Paso 4: Validar que el sistema muestre mensajes de error indicando que los campos son obligatorios.

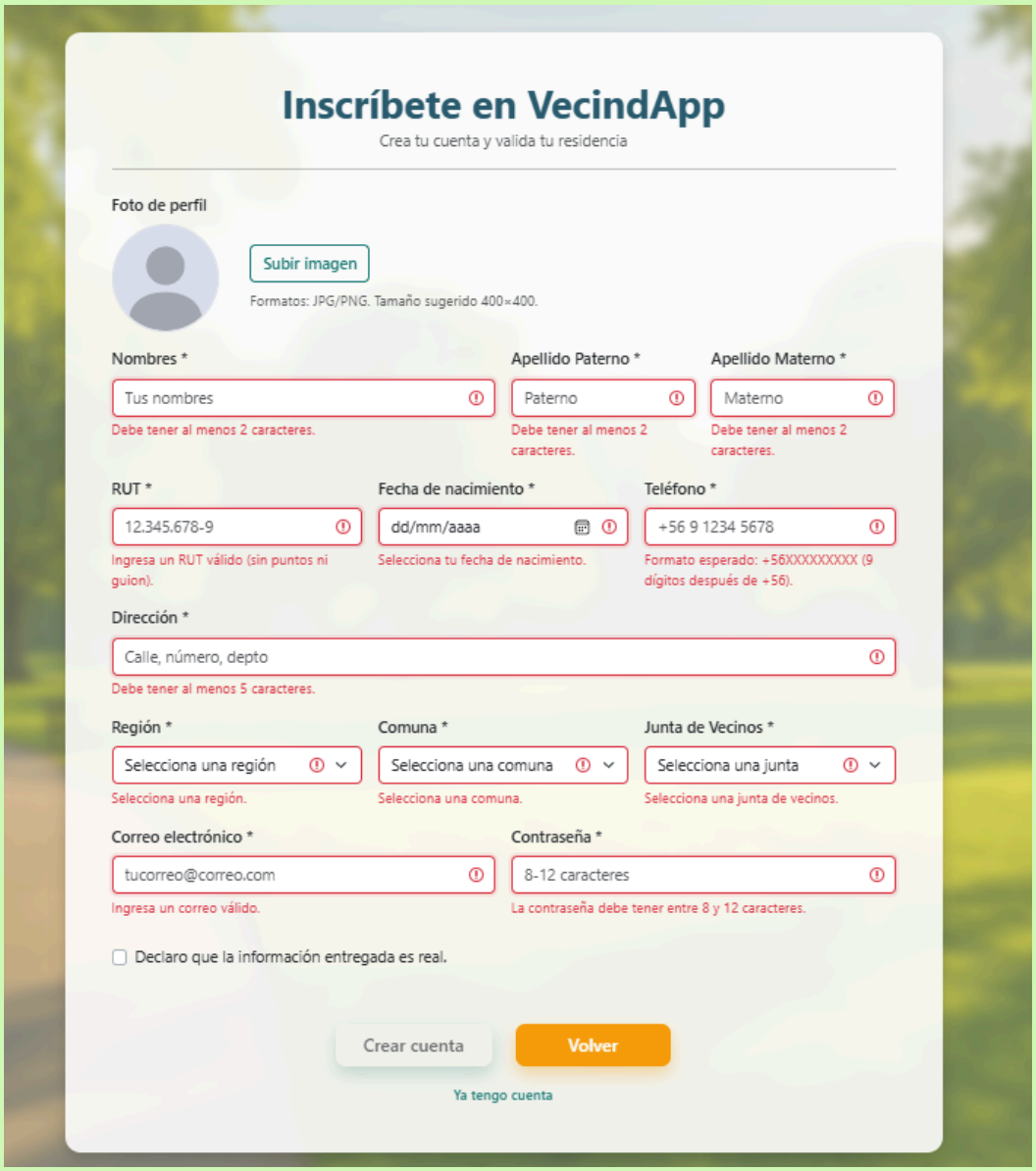

Tester o analista	Alex Mazuela
Estado de la prueba	Aprobado

ID caso de prueba	CPF 003	Fecha	05/11/25	Ambiente	QA	Nivel de impacto	Alto
Función de negocio o módulo			Gestión de Usuarios				
Nombre caso de prueba			Inicio de sesión con credenciales válidas				

Evidencia

Paso 1: Ingresar URL de la página de inicio de sesión.
Paso 2: Ingresar correo electrónico registrado.
Paso 3: Ingresar contraseña válida correspondiente al usuario.
Paso 4: Hacer clic en el botón **"Iniciar sesión"**.
Paso 5: Verificar que el sistema valide correctamente las credenciales.
Paso 6: Confirmar que se muestra acceso exitoso.
Paso 7: Validar redirección automática al panel de usuario.

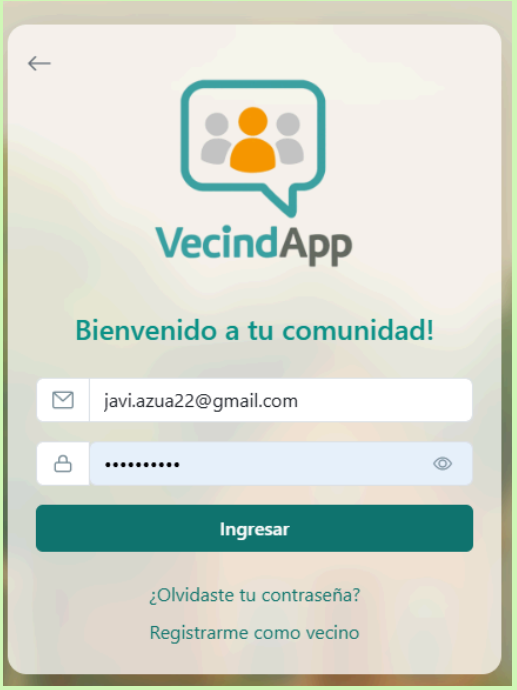

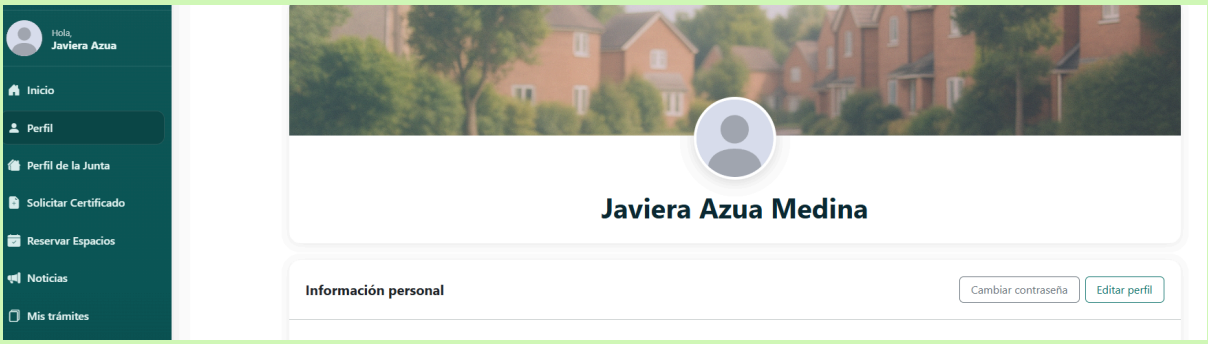

Tester o analista	Alex Mazuela
Estado de la prueba	Aprobado

ID caso de prueba	CPF 004	Fecha	05/11/25	Ambiente	QA	Nivel de impacto	Alto
Función de negocio o módulo			Gestión de Usuarios				
Nombre caso de prueba			Restablecer contraseña olvidada				

Evidencia

Paso 1: Ingresar URL de la página de inicio de sesión.
Paso 2: Seleccionar la opción "¿Olvidaste tu contraseña?".
Paso 3: Ingresar el correo electrónico registrado en el sistema.
Paso 4: Hacer clic en el botón **"Enviar código"**..
Paso 5: Acceder al correo electrónico y abrir el mensaje recibido.
Paso 6: Hacer clic en el enlace de restablecimiento.
Paso 7: Ingresar nueva contraseña válida y confirmar.
Paso 8: Confirmar que el sistema acepta el cambio de contraseña.
Paso 9: Visualizar mensaje de "**¡Contraseña actualizada exitosamente!**".

Tester o analista	Javiera Azúa
Estado de la prueba	Aprobado

ID caso de prueba	CPF 005	Fecha	05/11/25	Ambiente	QA	Nivel de impacto	Medio
Función de negocio o módulo			Gestión de Usuarios				
Nombre caso de prueba			Cambio de contraseña				

Evidencia

Paso 1: Iniciar sesión en el sistema con un usuario válido.
Paso 2: Acceder al menú **"Perfil"**.
Paso 3: Seleccionar la opción **"Cambiar contraseña"**.
Paso 4: Ingresar la contraseña actual del usuario.
Paso 5: Ingresar una nueva contraseña que cumpla los requisitos de seguridad (mín. 8 caracteres, letras y números).
Paso 6: Confirmar la nueva contraseña repitiéndola en el campo correspondiente.
Paso 7: Hacer clic en el botón **"Cambiar contraseña"**.
Paso 8: Verificar que el sistema valide correctamente los campos ingresados.
Paso 9: Cerrar sesión y volver a iniciar sesión usando la nueva contraseña para validar el cambio.

Tester o analista	Javiera Azúa
Estado de la prueba	Aprobado

ID caso de prueba	CPF 006	Fecha	05/11/25	Ambiente	QA	Nivel de impacto	Alto
Función de negocio o módulo			Gestión de Usuarios				
Nombre caso de prueba			Creación de usuario directiva por admin con rol asignado				

Evidencia

Paso 1: Iniciar sesión en el sistema utilizando una cuenta con rol **Admin**.
Paso 2: Acceder al **Panel de Administración**.
Paso 3: Seleccionar la opción **"Crear directivo"**.
Paso 4: Ingresar los datos requeridos del nuevo usuario (nombre, correo, RUT, dirección).
Paso 5: Seleccionar el rol correspondiente (Presidente, tesorero, etc).
Paso 6: Hacer clic en el botón **"Crear directivo"**.
Paso 7: Validar que el usuario recién creado aparezca en el listado de usuarios.

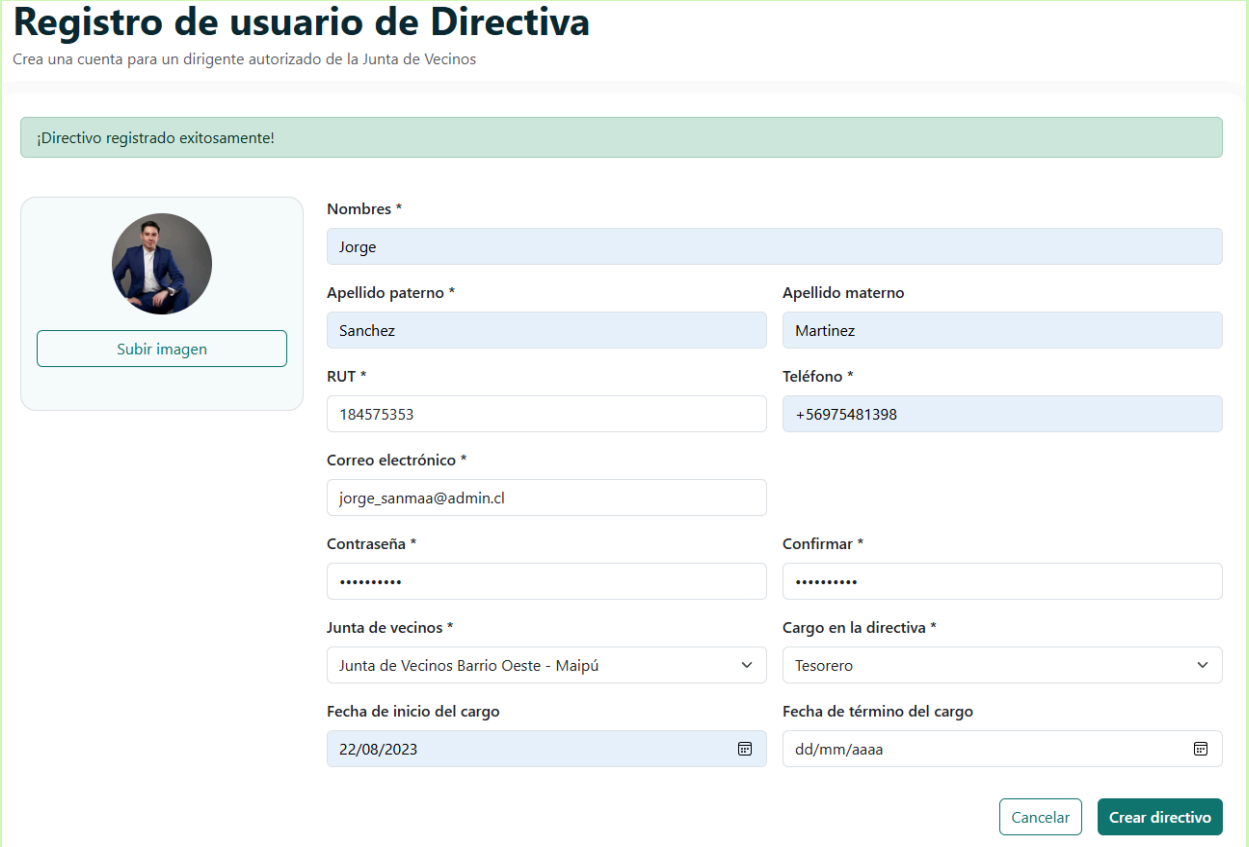

Tester o analista	Alex Mazuela
Estado de la prueba	Aprobado

ID caso de prueba	CPF 007	Fecha	05/11/25	Ambiente	QA	Nivel de impacto	Medio
Función de negocio o módulo			Gestión de Usuarios				
Nombre caso de prueba			Edición de datos de usuario				

Evidencia

Paso 1: Iniciar sesión en el sistema con un usuario válido.
Paso 2: Acceder al menú **"Perfil"**.
Paso 3: Seleccionar la opción **"Editar perfil"**.
Paso 4: Modificar uno o más datos permitidos (nombre, dirección o correo electrónico).
Paso 5: Verificar que el correo ingresado no exista previamente registrado en otro usuario.
Paso 6: Hacer clic en **"Guardar cambios"**.
Paso 7: Visualizar mensaje **"Perfil actualizado correctamente"** y validar que los cambios se reflejen inmediatamente en el perfil del usuario.

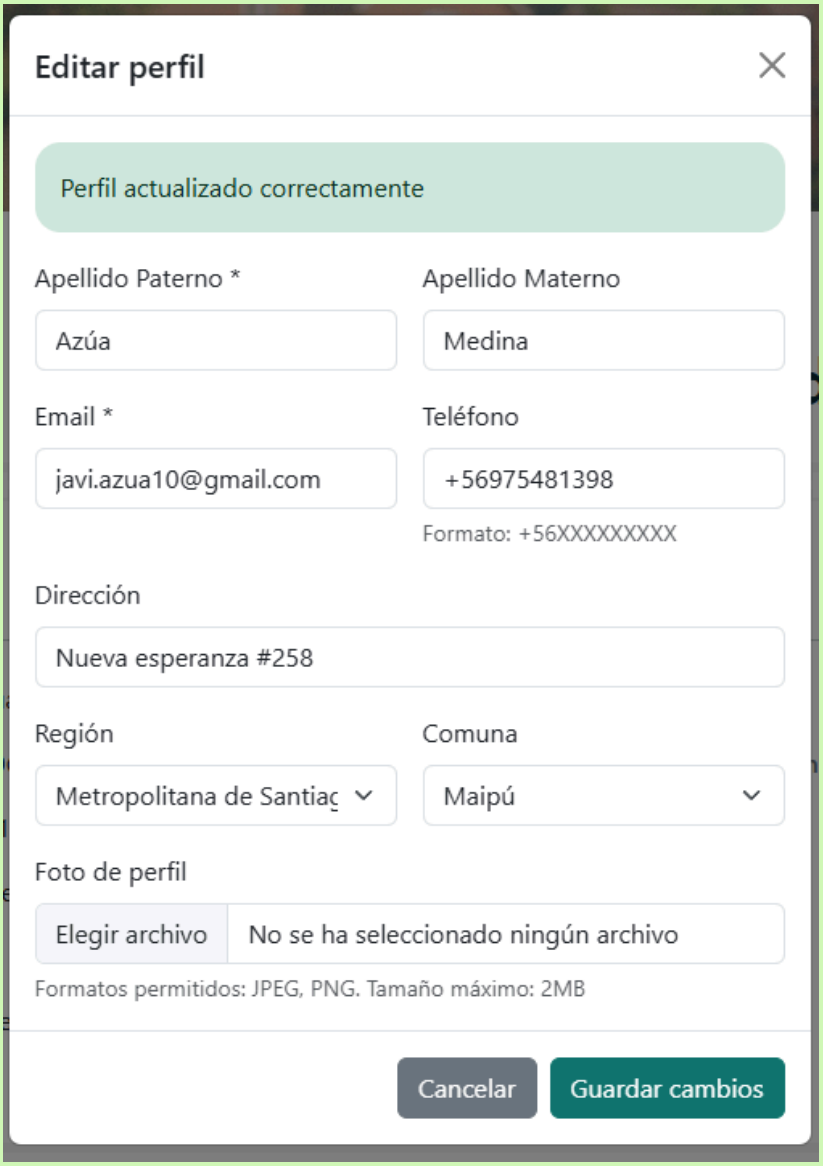

Tester o analista	Javiera Azúa
Estado de la prueba	Aprobado

ID caso de prueba	CPF 008	Fecha	05/11/25	Ambiente	QA	Nivel de impacto	Alto
Función de negocio o módulo			Gestión de Usuarios				
Nombre caso de prueba			Desactivar y reactivar usuario				

Evidencia

Paso 1: Iniciar sesión en el sistema con un usuario con rol **Admin/Directiva**.
Paso 2: Acceder al menú en **"Gestión de usuarios"**.
Paso 4: Verificar que se muestre el listado completo de usuarios registrados.
Paso 4: Identificar el usuario que se desea desactivar.
Paso 5: Hacer clic en la opción **"Desactivar"**.
Paso 8: Intentar iniciar sesión con el usuario desactivado para comprobar que el sistema lo impide.
Paso 9: Volver al panel admin y seleccionar la opción **"Activar"** para el mismo usuario.
Paso 10: Confirmar la acción.
Paso 12: Intentar iniciar sesión nuevamente con el usuario para comprobar que ahora sí puede acceder.

Javier Herrera López	usuario_oct_20_4503@test.com	Junta de Vecinos Barrio Oeste	Activo	Desactivar
Javiera Azua Medina	javi.azua22@gmail.com	Junta de Vecinos Barrio Oeste	Inactivo	Activar
Juan Rodríguez Sánchez	usuario_sep_26_2159@test.com	Junta de Vecinos Barrio Oeste	Activo	Desactivar

Javier Herrera López	usuario_oct_20_4503@test.com	Junta de Vecinos Barrio Oeste	Activo	Desactivar
Javiera Azua Medina	javi.azua22@gmail.com	Junta de Vecinos Barrio Oeste	Activo	Desactivar
Juan Rodríguez Sánchez	usuario_sep_26_2159@test.com	Junta de Vecinos Barrio Oeste	Activo	Desactivar

Tester o analista	Alex Mazuela
Estado de la prueba	Aprobado

ID caso de prueba	CPF 009	Fecha	05/11/25	Ambiente	QA	Nivel de impacto	Bajo
Función de negocio o módulo			Gestión de Usuarios				
Nombre caso de prueba			Visualizar listado de usuarios				

Evidencia

Paso 1: Iniciar sesión en el sistema con un usuario con rol **Admin/Directiva**.
Paso 2: Acceder al menú en **"Gestión de usuarios"**.
Paso 4: Verificar que se muestre el listado completo de usuarios registrados.
Paso 5: Revisar que el listado muestre: nombre, rol y estado (activo/desactivado).

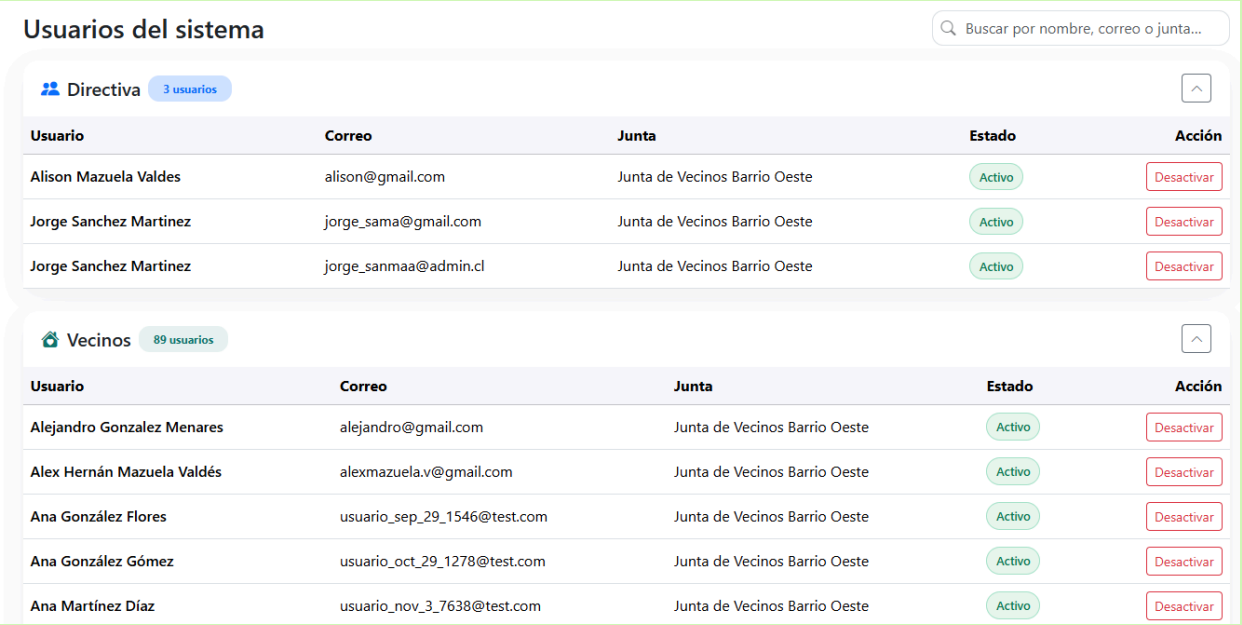

Tester o analista	Javiera Azúa
Estado de la prueba	Aprobado

ID caso de prueba	CPF 010	Fecha	05/11/25	Ambiente	QA	Nivel de impacto	Alto
Función de negocio o módulo			Certificados de Residencia				
Nombre caso de prueba			Solicitar/descargar certificados en línea				

Evidencia

Paso 1: Iniciar sesión en el sistema con un usuario **Vecino**.
Paso 2: Acceder al menú lateral y seleccionar la opción **"Solicitar certificado"**.
Paso 3: Visualizar el formulario del certificado, donde los datos del socio (nombre, RUT, dirección) aparecen precargados y bloqueados para edición.
Paso 4: En el campo "Motivo del certificado", ingresar un motivo válido.
Paso 5: Verificar que los datos precargados estén correctos y coincidan con la información del usuario.
Paso 6: Hacer clic en el botón **"Ir a pagar"**.
Paso 7: Ser redirigido a la **pasarela de pago**.
Paso 8: Simular un **pago aprobado (APPROVED)**.
Paso 9: Ser redirigido nuevamente al sistema después del pago.
Paso 10: Validar que el sistema muestre un mensaje indicando que el pago fue procesado exitosamente.
Paso 11: Verificar que se habilite la opción **"Descargar certificado en PDF"**.
Paso 12: Presionar el botón **Descargar PDF**.
Paso 13: Visualizar el certificado en PDF con los datos correctos.

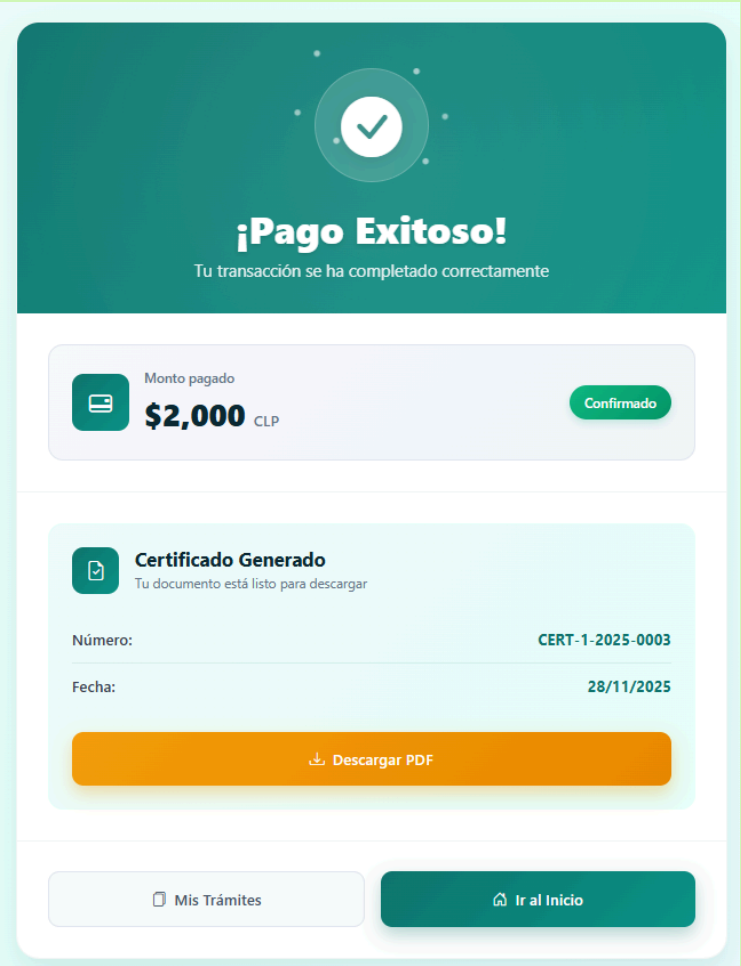

Tester o analista	Alex Mazuela
Estado de la prueba	Aprobado

ID caso de prueba	CPF 011	Fecha	05/11/25	Ambiente	QA	Nivel de impacto	Medio
Función de negocio o módulo			Certificados de Residencia				
Nombre caso de prueba			Visualizar historial de certificados emitidos				

Evidencia

Paso 1: Iniciar sesión en el sistema con un usuario con rol **Vecino**.
Paso 2: Acceder al menú **"Mis Trámites"**.
Paso 3: Visualizar que el sistema muestra un listado con los últimos certificados emitidos.

Tester o analista	Javiera Azúa
Estado de la prueba	Aprobado

ID caso de prueba	CPF 012	Fecha	05/11/25	Ambiente	QA	Nivel de impacto	Medio
Función de negocio o módulo			Certificados de Residencia				
Nombre caso de prueba			Descargar último certificado emitido				

Evidencia

Paso 1: Iniciar sesión en el sistema con un usuario con rol **Vecino**.
Paso 2: Acceder al menú **"Mis Trámites"**.
Paso 3: Verificar que el sistema muestra un listado con los últimos certificados emitidos
Paso 4: hacer clic en botón de descarga del último certificado emitido
Paso 5: Visualizar PDF descargado del certificado correspondiente

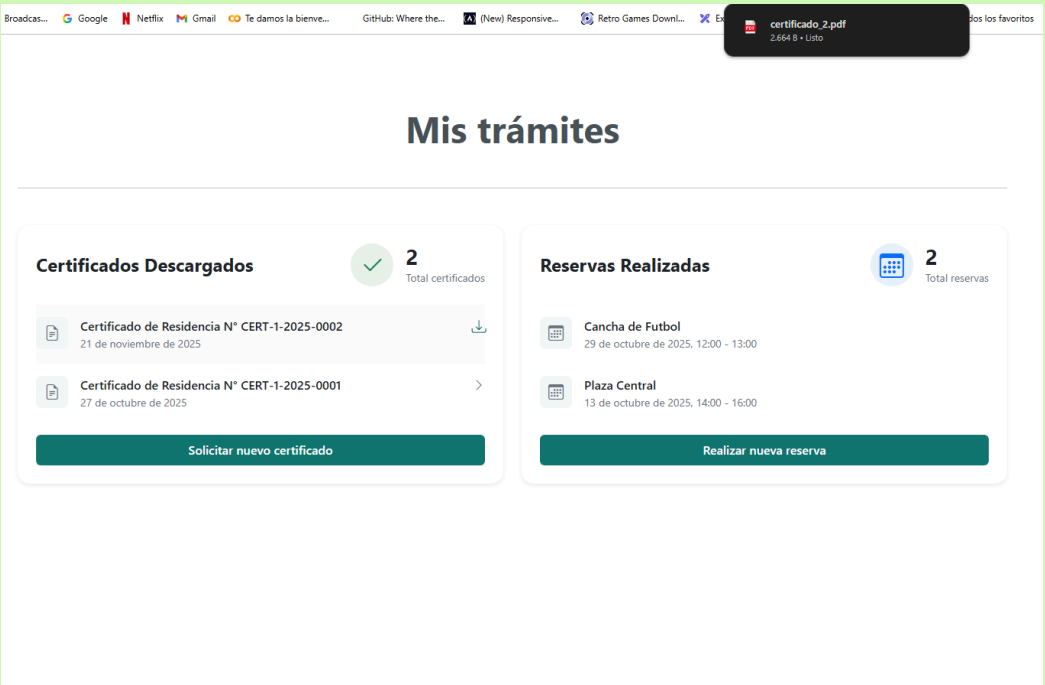

Tester o analista	Javiera Azúa
Estado de la prueba	Aprobado

ID caso de prueba	CPF 013	Fecha	05/11/25	Ambiente	QA	Nivel de impacto	Alto
Función de negocio o módulo			Reservas de Espacios Comunitarios				
Nombre caso de prueba			Reserva de espacio comunitario con horario disponible				

Evidencia

Paso 1: Iniciar sesión en el sistema con un usuario **Vecino**.
Paso 2: Ir al módulo **"Reservar espacios"**.
Paso 3: Seleccionar un espacio comunitario para reservar y hacer clic en "reservar".
Paso 4: Elegir un horario y fecha de reserva y completar los datos que solicita el formulario.
Paso 5: Presionar **"Comprobar disponibilidad"**.
Paso 6: Verificar que la reserva requiere pago.
Paso 7: Hacer clic en **"Proceder al pago"**.
Paso 8: Ser redirigido a la **pasarela de pago**.
Paso 9: Simular un **pago aprobado**.
Paso 10: Ser devuelto al sistema.
Paso 11: Visualizar mensaje de reserva exitosa!

.

Tester o analista	Alex Mazuela
Estado de la prueba	Aprobado

ID caso de prueba	CPF 014	Fecha	05/11/25	Ambiente	QA	Nivel de impacto	Alto
Función de negocio o módulo			Reservas de Espacios Comunitarios				
Nombre caso de prueba			Impedir reserva en horario ocupado (reservas duplicadas)				

Evidencia

Paso 1: Iniciar sesión en el sistema con un usuario **Vecino**.
Paso 2: Ir al módulo **"Reservar espacios"**.
Paso 3: Seleccionar un espacio comunitario para reservar y hacer clic en "reservar".
Paso 4: Elegir un horario y fecha de reserva que no estén disponibles y completar los datos que solicita el formulario.
Paso 5: Presionar **"Comprobar disponibilidad"**.
Paso 6: Visualizar mensaje de **"Horario no disponible para reserva"**

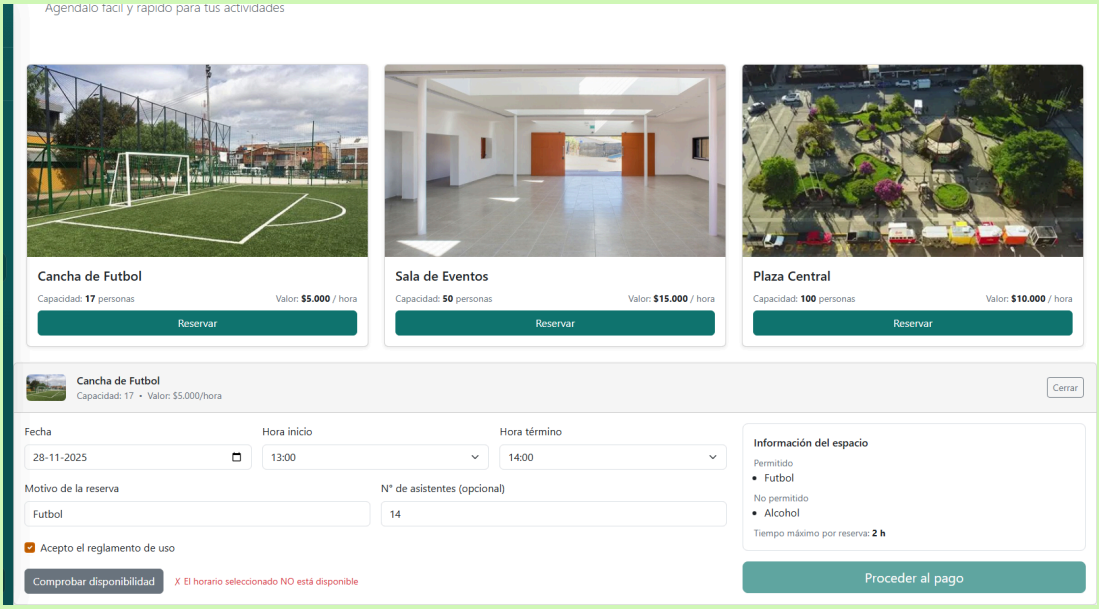

Tester o analista	Javiera Azúa
Estado de la prueba	Aprobado

ID caso de prueba	CPF 015	Fecha	05/11/25	Ambiente	QA	Nivel de impacto	Bajo
Función de negocio o módulo			Reservas de Espacios Comunitarios				
Nombre caso de prueba			Visualizar últimas 3 reservas del vecino				

Evidencia

Paso 1: Iniciar sesión en el sistema con un usuario con rol **Vecino**.
Paso 2: Acceder al menú **"Mis Trámites"**.
Paso 3: Verificar que el sistema muestra un listado con las **últimas tres reservas realizadas** por el vecino.

Tester o analista	Alex Mazuela
Estado de la prueba	Aprobado

ID caso de prueba	CPF 016	Fecha	05/11/25	Ambiente	QA	Nivel de impacto	Medio
Función de negocio o módulo			Administración de Espacios Comunitarios				
Nombre caso de prueba			Editar espacio comunitario por directiva/admin				

Evidencia

Paso 1: Iniciar sesión en el sistema utilizando un usuario con rol **Admin** o **Directiva**.
Paso 2: Acceder al módulo **"Perfil de la Junta"**.
Paso 3: Visualizar el listado de espacios comunitarios existentes.
Paso 4: Ubicar un espacio comunitario existente dentro del listado..
Paso 5: Hacer clic en la opción **"Editar"** sobre el espacio elegido.
Paso 6: Verificar que el sistema muestre el formulario de edición con los datos actuales del espacio.
Paso 7: Rellenar los campos a editar
Paso 8: Hacer clic en **"Guardar cambios"**.
Paso 9: Volver al listado de espacios y validar que los cambios realizados se vean reflejados correctamente.

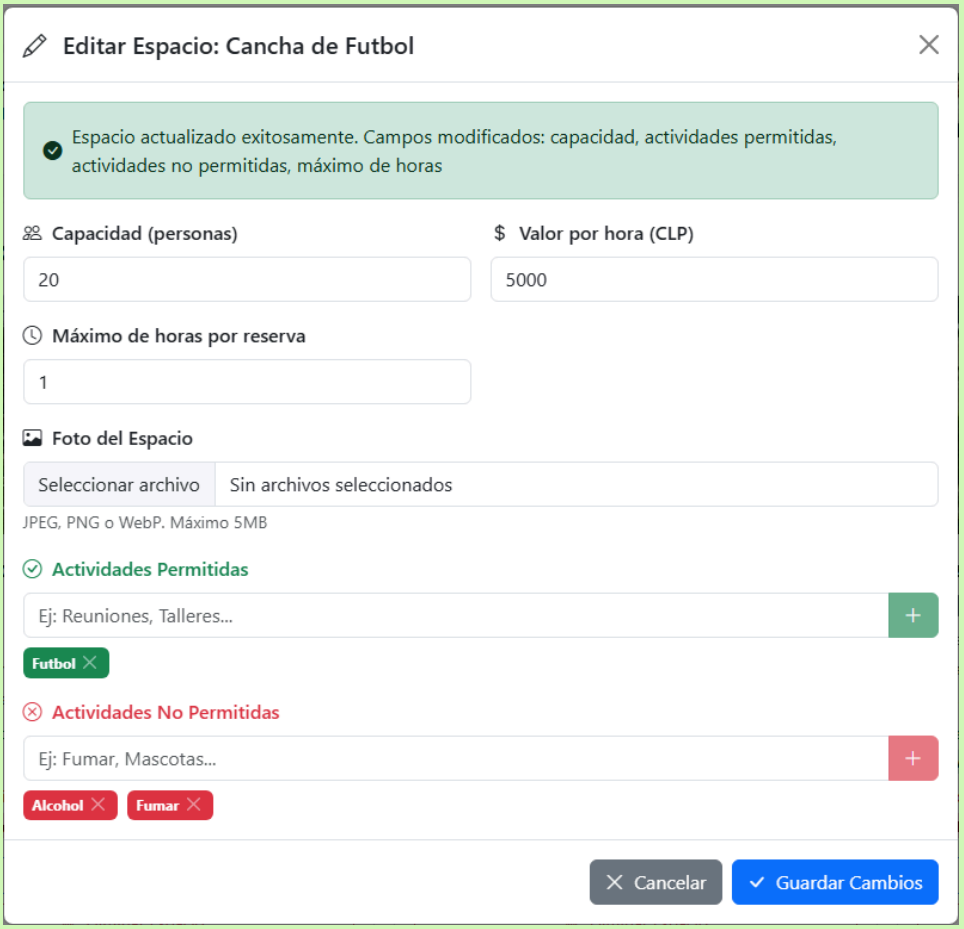

Tester o analista	Javiera Azúa
Estado de la prueba	Aprobado

ID caso de prueba	CPF 017	Fecha	05/11/25	Ambiente	QA	Nivel de impacto	Alto
Función de negocio o módulo			Administración de Espacios Comunitarios				
Nombre caso de prueba			Crear espacio comunitario				

Evidencia

Paso 1: Iniciar sesión en el sistema con un usuario con rol **Admin** o **Directiva**.
Paso 2: Acceder al módulo **"Crear espacios"**.
Paso 3: Verificar que el sistema muestre un formulario vacío para ingresar los datos requeridos del nuevo espacio.
Paso 4: Completar todos los campos solicitados
Paso 5: Validar que los campos obligatorios no permitan quedar vacíos.
Paso 6: Hacer clic en **"Crear espacio"**.
Paso 7: Volver al listado de espacios y validar que el nuevo espacio aparezca correctamente.

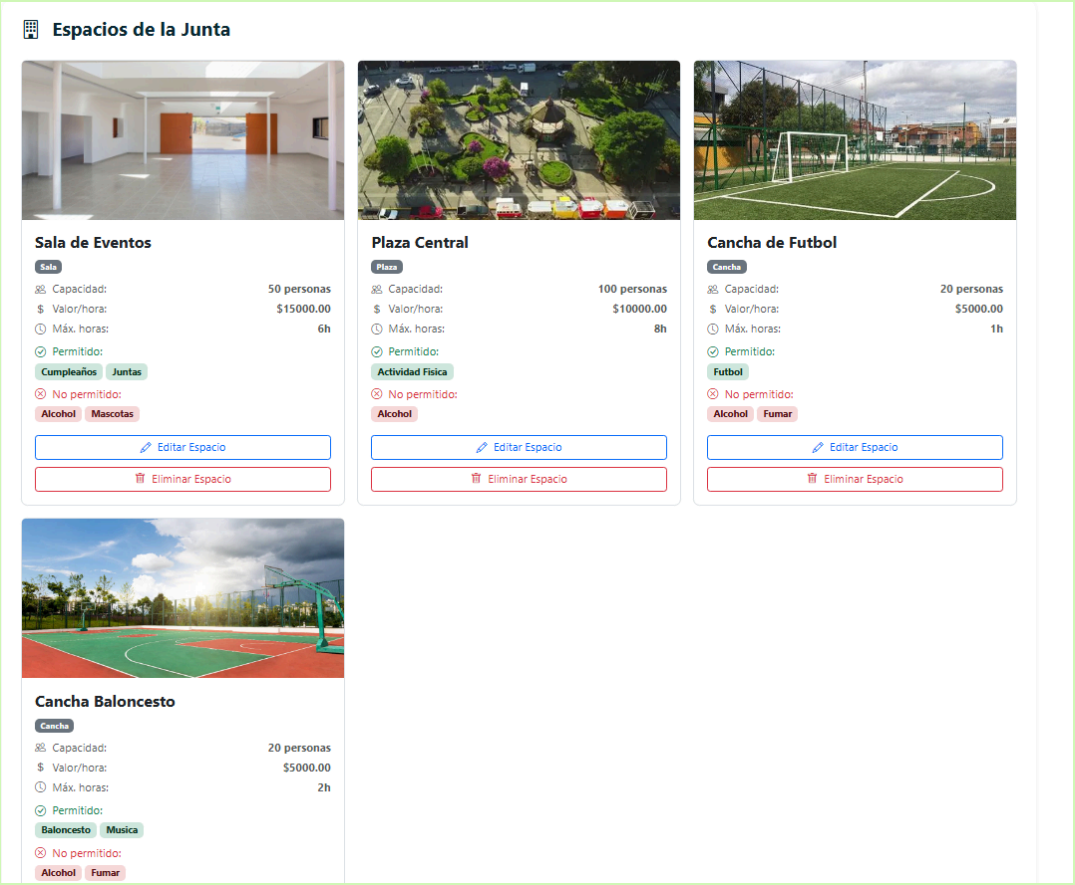

Tester o analista	Alex Mazuela
Estado de la prueba	Aprobado

ID caso de prueba	CPF 018	Fecha	05/11/25	Ambiente	QA	Nivel de impacto	Alto
Función de negocio o módulo			Administración de Espacios Comunitarios				
Nombre caso de prueba			Eliminación de espacio comunitario				

Evidencia

Paso 1: Iniciar sesión en el sistema utilizando un usuario con rol **Admin** o **Directiva**.
Paso 2: Acceder al módulo **"Perfil de la Junta"**.
Paso 3: Visualizar el listado de espacios comunitarios existentes.
Paso 4: Seleccionar un espacio comunitario que pueda ser eliminado.
Paso 5: Hacer clic en la opción **"Eliminar"** o ícono correspondiente.
Paso 6: Verificar que el sistema despliegue un mensaje de confirmación solicitando validar la acción.
Paso 7: Confirmar la eliminación seleccionando **"Sí, eliminar"** o equivalente.
Paso 8: Revisar nuevamente el listado de espacios y confirmar que el espacio eliminado ya no aparezca.

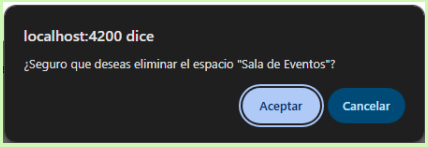

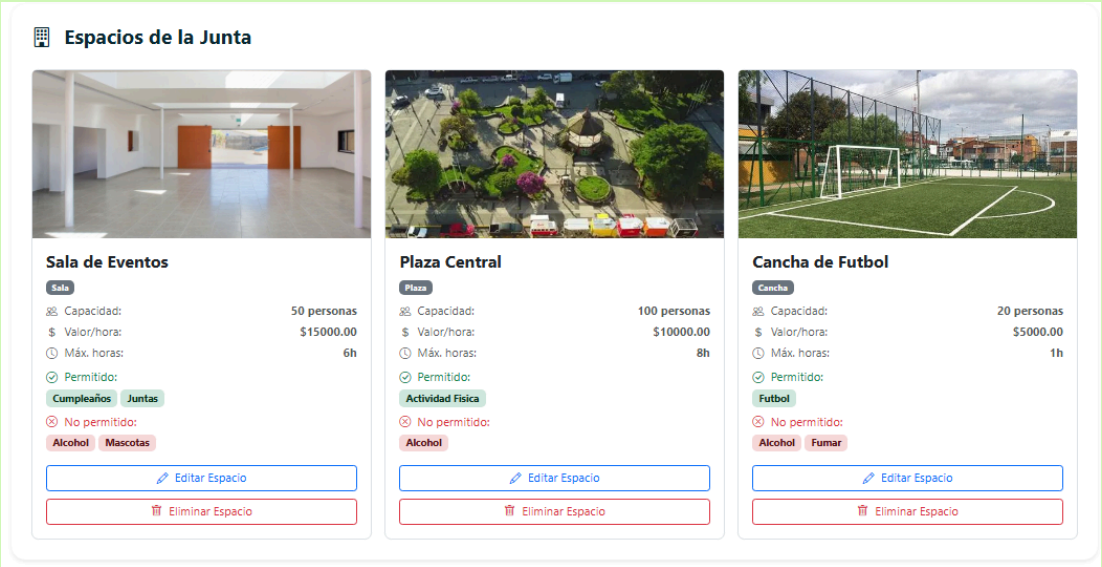

Tester o analista	Alex Mazuela
Estado de la prueba	Aprobado

ID caso de prueba	CPF 019	Fecha	05/11/25	Ambiente	QA	Nivel de impacto	Bajo
Función de negocio o módulo			Noticias				
Nombre caso de prueba			Visualización de noticias				

Evidencia

Paso 1: Iniciar sesión en el sistema como usuario **Vecino/directiva/admin/invitado**.
Paso 2: Acceder a la página de inicio o seleccionar la sección **"Noticias"**.
Paso 3: Validar que el sistema muestre todas las noticias disponibles.
Paso 4: Verificar que las noticias estén ordenadas por fecha, mostrando primero las más recientes.
Paso 5: Seleccionar una noticia del listado.
Paso 6: Confirmar que se abra la vista con más detalles de la noticia.
Paso 7: Verificar que exista un enlace a información adicional (página externa, documento o publicación original).
Paso 8: Validar que la interfaz permite volver al listado de noticias sin errores.

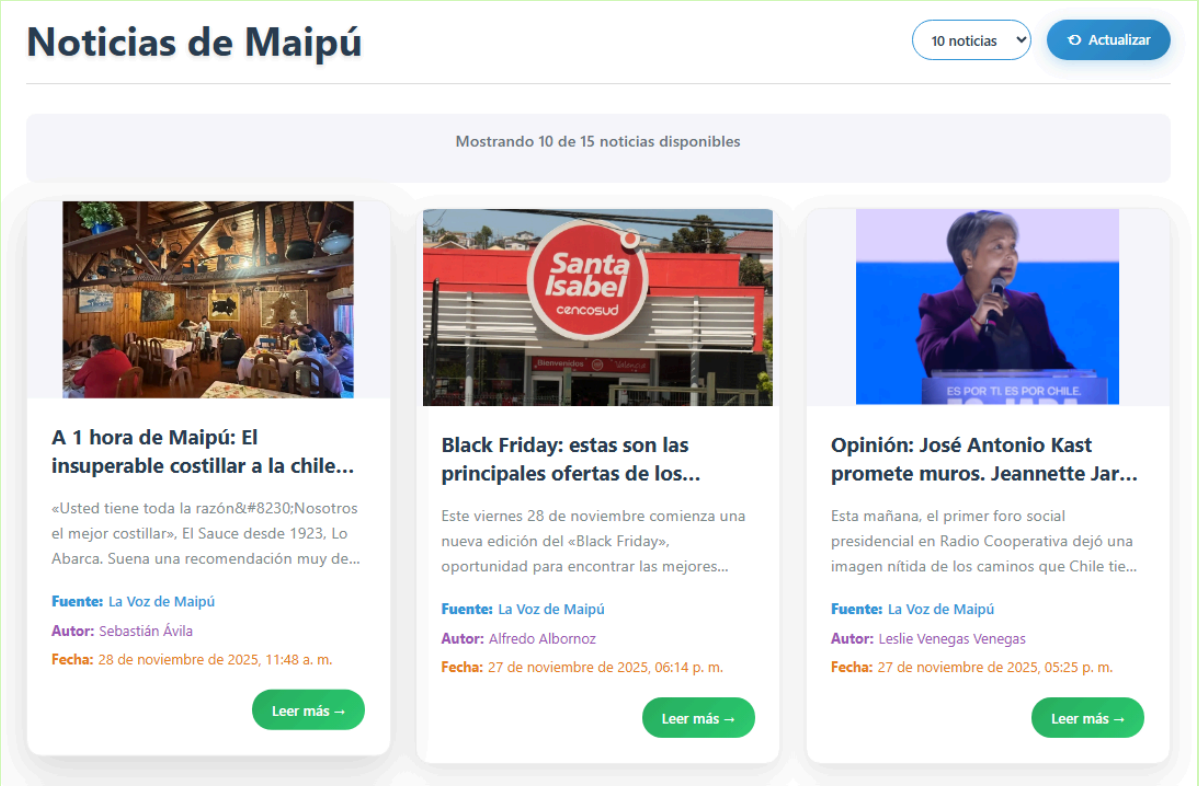

Tester o analista	Alex Mazuela
Estado de la prueba	Aprobado

ID caso de prueba	CPF 020	Fecha	05/11/25	Ambiente	QA	Nivel de impacto	Medio
Función de negocio o módulo			Reportes				
Nombre caso de prueba			Generación de reporte de socios activos				

Evidencia

Paso 1: Iniciar sesión con un usuario con rol **Directiva**.
Paso 2: Acceder al menú de **Reportes**.
Paso 3: Visualizar KPI de cantidad de socios activos en el sistema o junta de vecinos.

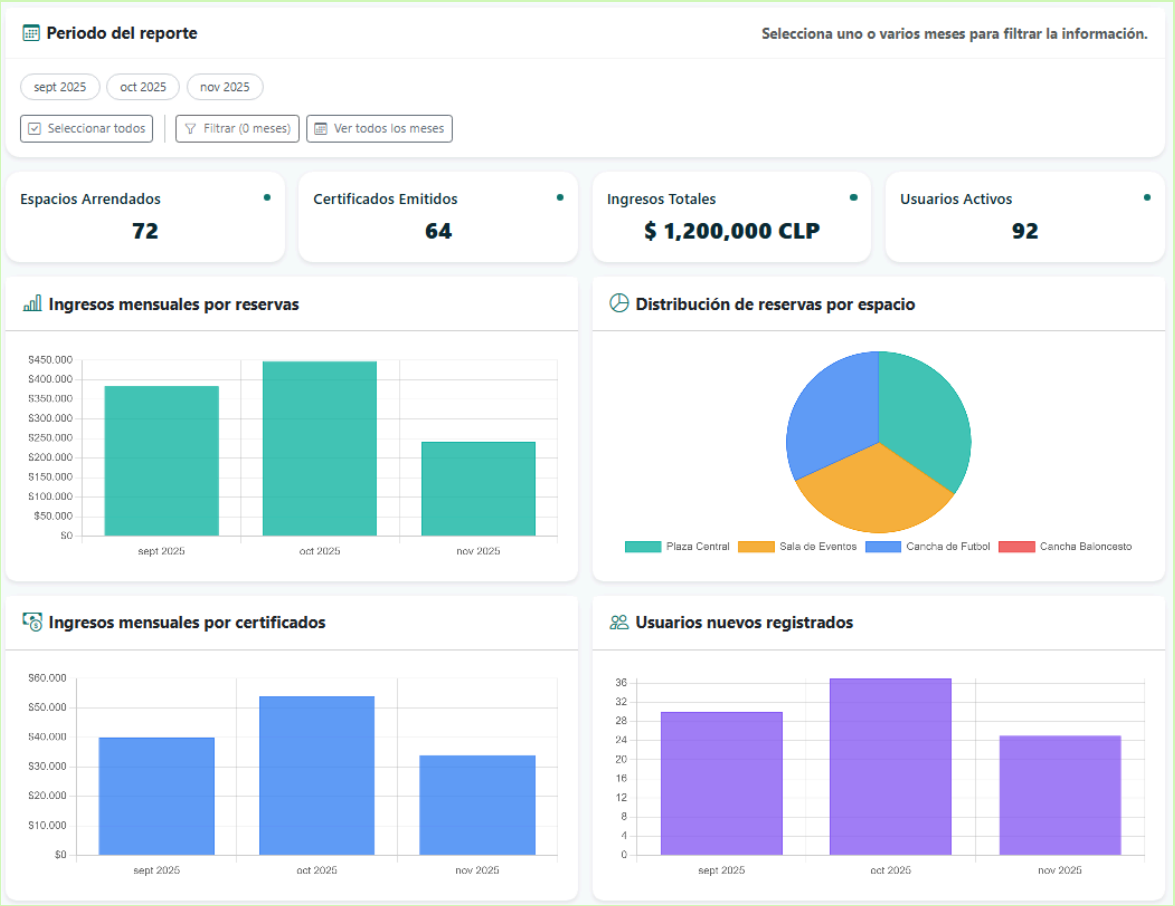

Tester o analista	Javiera Azúa
Estado de la prueba	Aprobado

ID caso de prueba	CPF 021	Fecha	05/11/25	Ambiente	QA	Nivel de impacto	Alto
Función de negocio o módulo			Reportes				
Nombre caso de prueba			Generación de reporte de reservas e ingresos asociados				

Evidencia

Paso 1: Iniciar sesión con un usuario con rol **Directiva**
Paso 2: Acceder al menú **Reportes**.
Paso 3: Visualizar gráfico de distribución de reservas e ingresos asociados.

Tester o analista	Javiera Azúa
Estado de la prueba	Aprobado

ID caso de prueba	CPF 022	Fecha	05/11/25	Ambiente	QA	Nivel de impacto	Alto
Función de negocio o módulo			Reportes				
Nombre caso de prueba			Generación de reporte de certificados emitidos e ingresos asociados				

Evidencia

Paso 1: Iniciar sesión con un usuario con rol **Directiva**
Paso 2: Acceder al menú **Reportes**.
Paso 3: Visualizar gráfico de distribución de certificados emitidos e ingresos asociados.

Tester o analista	Javiera Azúa
Estado de la prueba	Aprobado

ID caso de prueba	CPF 023	Fecha	05/11/25	Ambiente	QA	Nivel de impacto	Medio
Función de negocio o módulo			Reportes				
Nombre caso de prueba			Exportación de reportes en formatos PDF y CSV				

Evidencia

Paso 1: Iniciar sesión con un usuario con rol **Directiva**
Paso 2: Acceder al menú **Reportes**.
Paso 3: Ir al apartado de Exportar PDF/CSV
Paso 4: Visualizar la descarga de PDF o CSV según corresponda

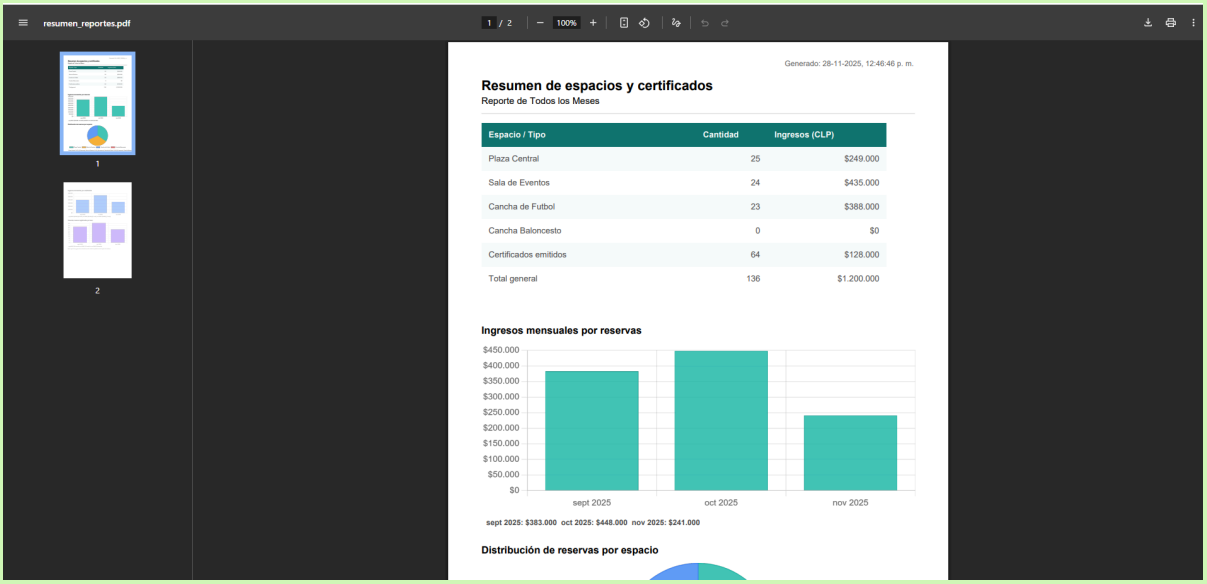

Tester o analista	Javiera Azúa
Estado de la prueba	Aprobado

ID caso de prueba	CPF 024	Fecha	05/11/25	Ambiente	QA	Nivel de impacto	Medio
Función de negocio o módulo			Reportes				
Nombre caso de prueba			Filtrar reportes por mes				

Evidencia

Paso 1: Iniciar sesión con un usuario con rol **Directiva**
Paso 2: Acceder al menú **Reportes**.
Paso 3: Ir al apartado de filtros
Paso 4: Seleccionar meses a consultar
Paso 5: Visualizar todos los gráficos con los datos correspondientes a los meses consultados.

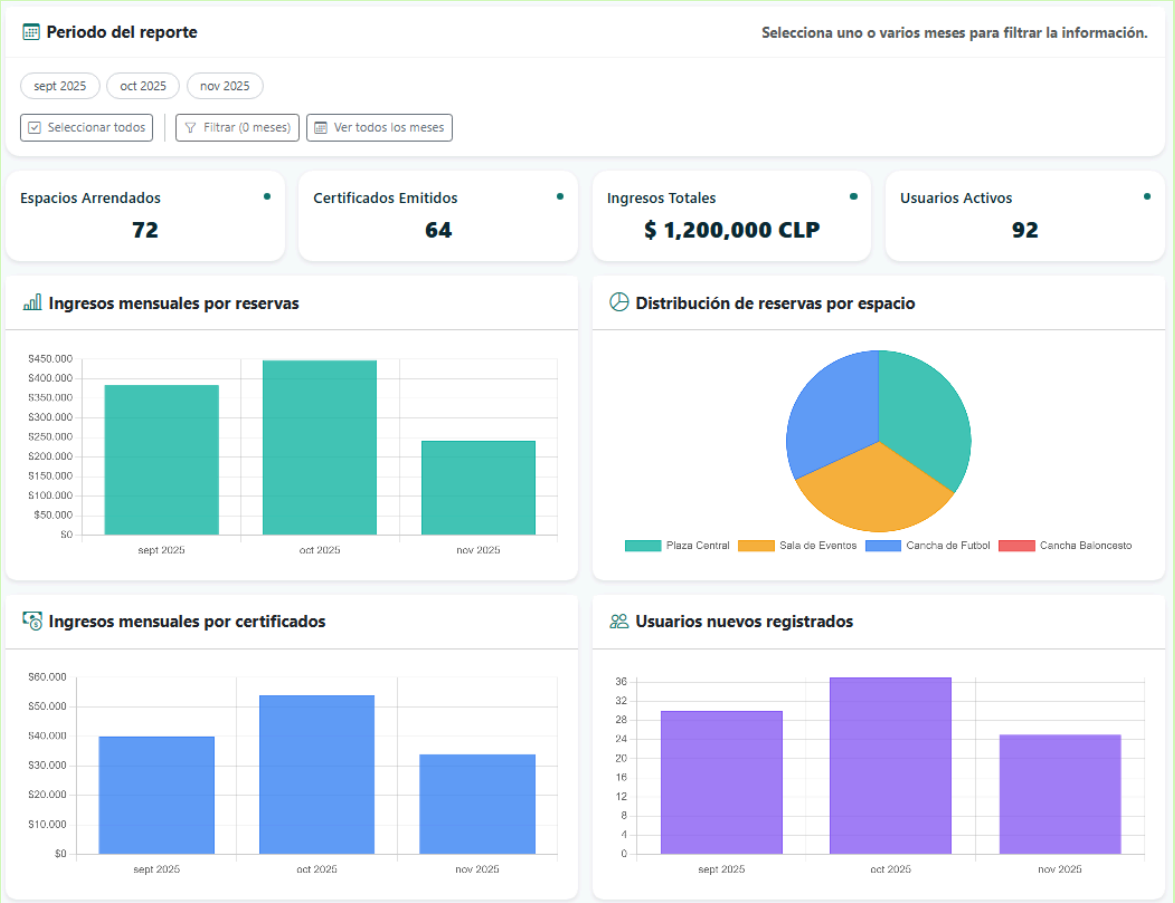

Tester o analista	Alex Mazuela
Estado de la prueba	Aprobado

ID caso de prueba	CPF 025	Fecha	05/11/25	Ambiente	QA	Nivel de impacto	Alto
Función de negocio o módulo			Reportes				
Nombre caso de prueba			Visualización de distribución de reservas por espacio comunitario				

Evidencia

Paso 1: Iniciar sesión con un usuario con rol **Directiva**
Paso 2: Acceder al menú **Reportes**.
Paso 3: Visualizar gráfico de distribución de reservas por espacio comunitario.

Tester o analista	Javiera Azúa
Estado de la prueba	Aprobado

ID caso de prueba	CPF 026	Fecha	05/11/25	Ambiente	QA	Nivel de impacto	Alto
Función de negocio o módulo			Reportes				
Nombre caso de prueba			Visualización de reporte de ingresos totales por certificados y reservas				

Evidencia

Paso 1: Iniciar sesión con un usuario con rol **Directiva**
Paso 2: Acceder al menú **Reportes**.
Paso 3: Visualizar gráfico de ingresos totales por certificados y reservas.

Tester o analista	Javiera Azúa
Estado de la prueba	Aprobado

ID caso de prueba	CPF 027	Fecha	05/11/25	Ambiente	QA	Nivel de impacto	Alto
Función de negocio o módulo			Reportes				
Nombre caso de prueba			Visualización de reporte de usuarios nuevos registrados por mes				

Evidencia

Paso 1: Iniciar sesión con un usuario con rol **Directiva**
Paso 2: Acceder al menú **Reportes**.
Paso 3: Visualizar gráfico de usuarios nuevos registrados por mes.

Tester o analista	Alex Mazuela
Estado de la prueba	Aprobado

ID caso de prueba	CPF 028	Fecha	05/11/25	Ambiente	QA	Nivel de impacto	Alto
Función de negocio o módulo			Reportes				
Nombre caso de prueba			Visualización de reporte comparativo entre certificados de residencia emitidos y reservas de espacios				

Evidencia

Paso 1: Iniciar sesión con un usuario con rol **Directiva**
Paso 2: Acceder al menú **Reportes**.
Paso 3: Visualizar gráfico comparativo entre certificados de residencia emitidos y reservas de espacios

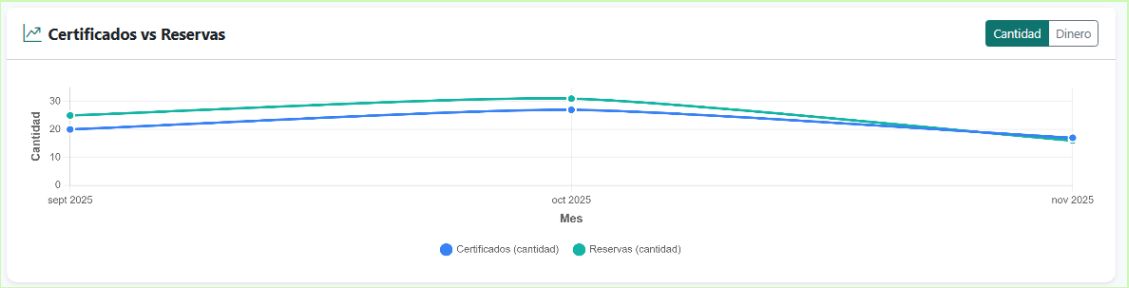

Tester o analista	Alex Mazuela
Estado de la prueba	Aprobado